



PARKFAGDAG HAMAR 2014



PARKER FOR FRAMTIDEN

Kristian Bjørnstad
Sekretariatsleder

I DAG:

- Parkfolk og parkprat
- Europeiske samf. utfordringer
- Parkenes rolle?



«PARKEN....
DET ER EG»

Randi Engelsen Eide
Sivle Gard
Stalheim Landskapsark/
Nærøyfjorden Verdsarvpark







«Grepa *STOLT* tå Valdres



Maxiklubben Fagernes barnehage

Snæfellsnes regionalpark 2012



Parc naturel régional de Chartreuse 2011



Regional parker/Naturparker i Europe

40 Areas of Outstanding Natural Beauty,
England and Wales



48 Parcs naturel regionaux,

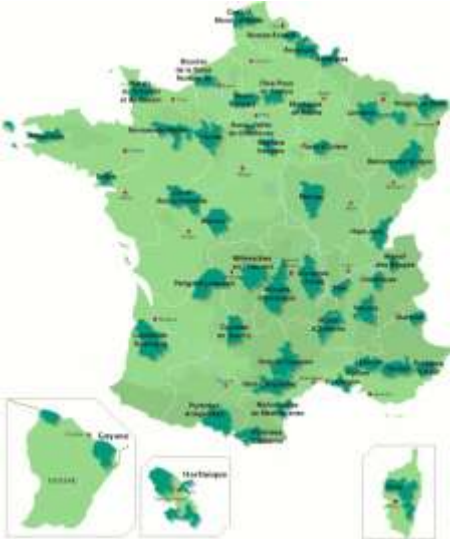

104 Naturparke, Germany



48 Naturparke,
Austria



14 Regionaler
Naturparke,
Switzerland

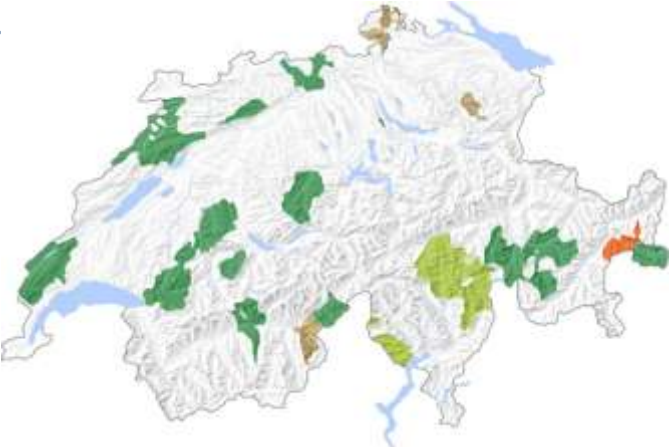

Europeiske utfordringer?

- Klimaproblemer
- Demografiske forandringer
- Bioenergi og bærekraft
- Behovet for innovasjon



Vindmøller ved Eifel National park

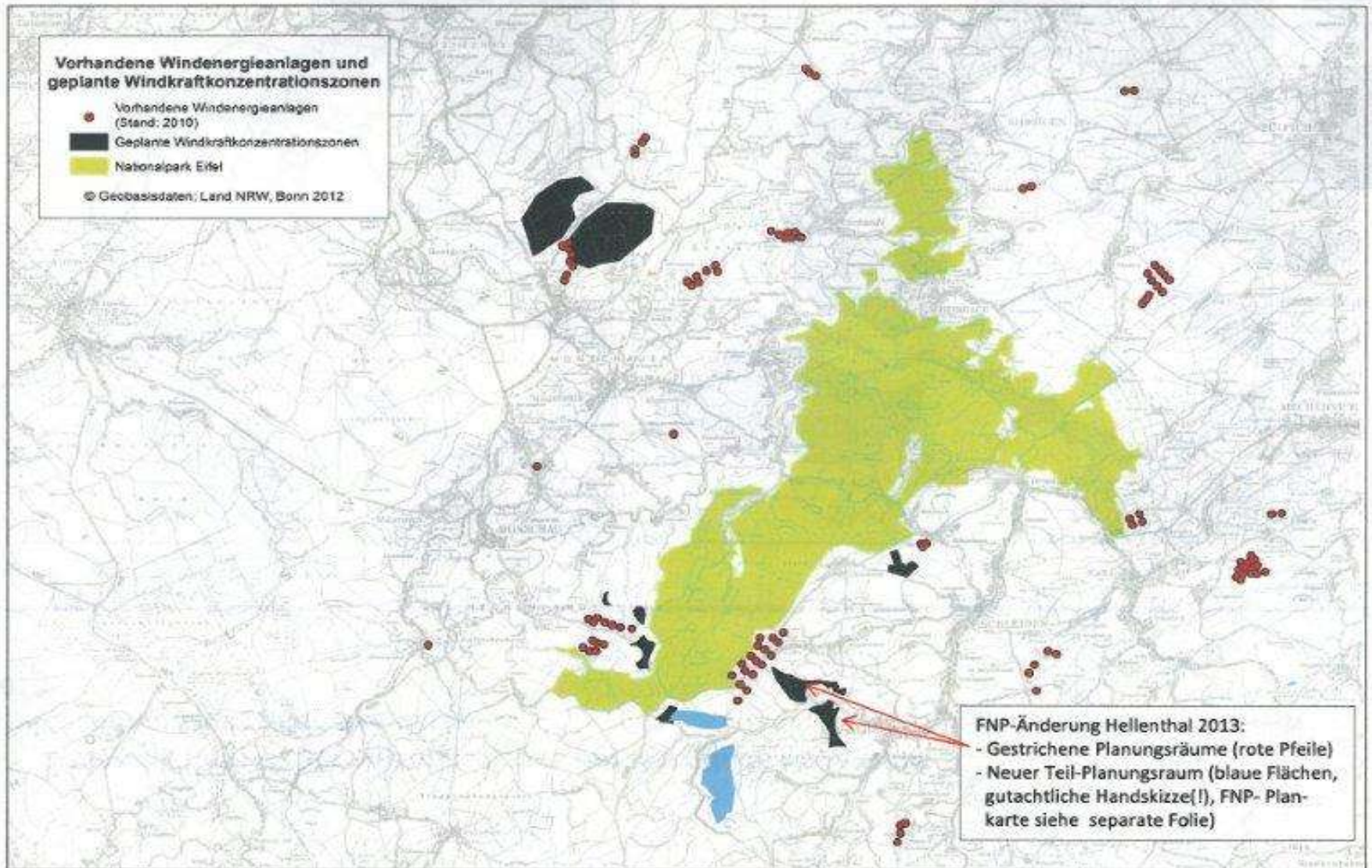

Energivekster (mais, raps etc.). 20% dyrkbart land

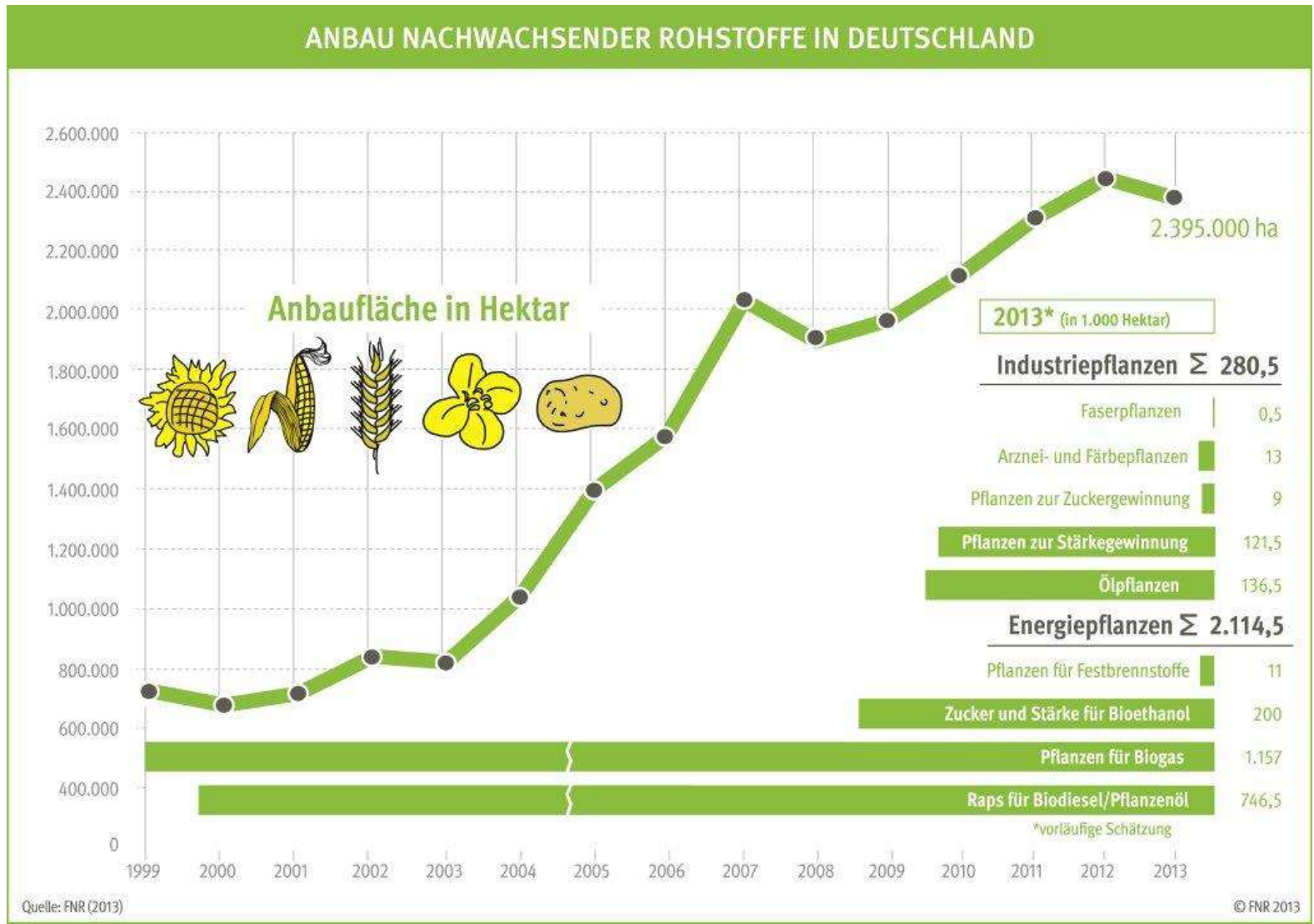

Parc naturel régional
du **LUBERON**





Cotswolds

Area of Outstanding
Natural Beauty

Parkenenes svar?

- Tenke og arbeide mer som park
- Parkenes tilnærming og arbeidsmåte et svar i seg selv



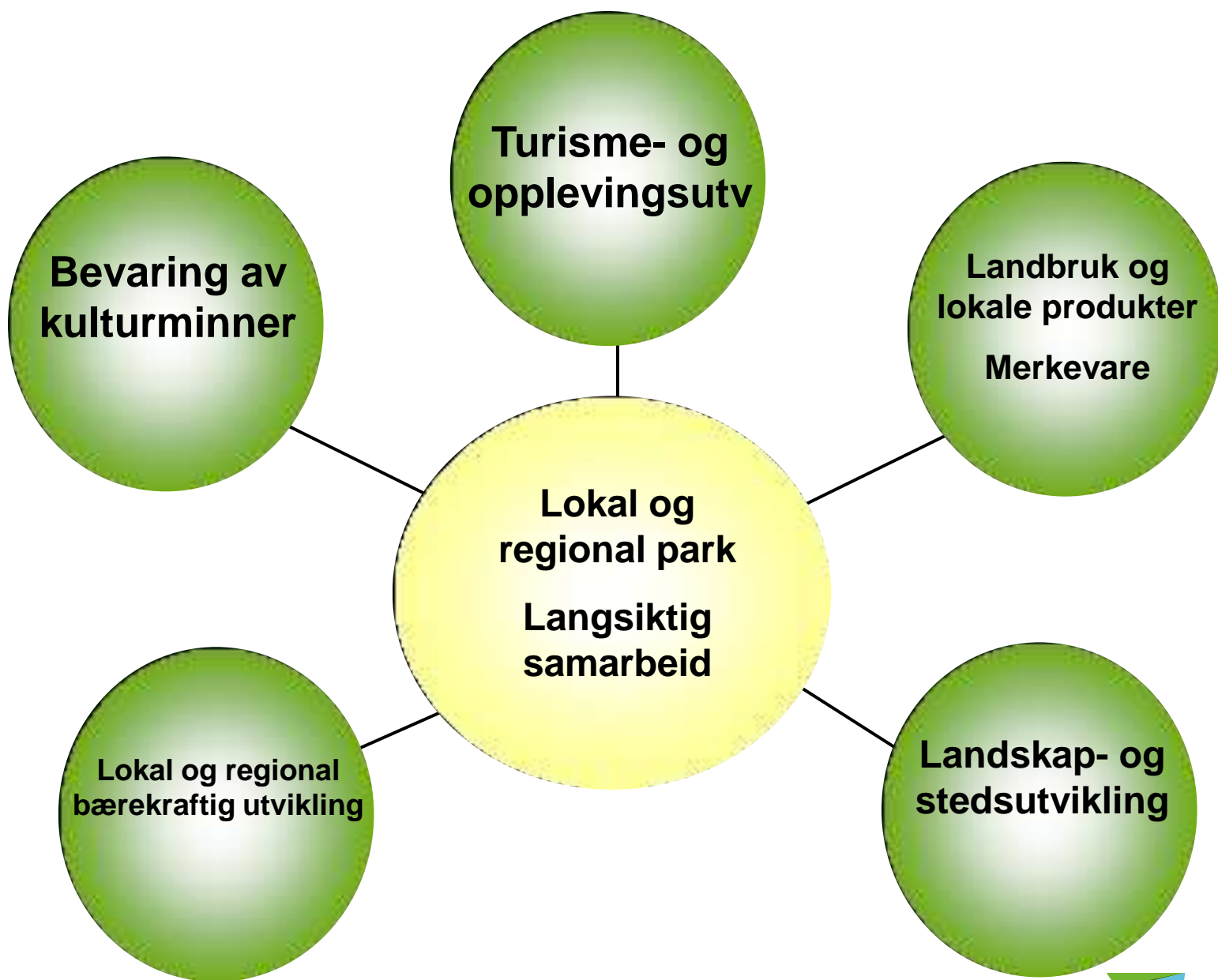

EGNE RESSURSER

- Utgangspunkt i egne ressurser og identitet (eget sted) – ikke problemer
- Kunnskap, nærhet og lokal drivkraft



NEDENFRA OG OPP



Lokal deltaking:

Eks: 50 store og små partnere i
Nærøyfjorden Verdsarvpark



LANGSIKTIGHET

Valdres natur- og kulturpark

AVTALE

2007-2017

En 10-årig plan for
Lokalsamfunnsutvikling i Valdres



*”Prosjekter
kommer og går
– Park består”*

FELLES MÅL, MERKEVARE OG IDENTITET



"Hvis du ikke synes, eksisterer du ikke"



IVARETAKING

- landskap og kulturminner

Landskapsressursanalyse

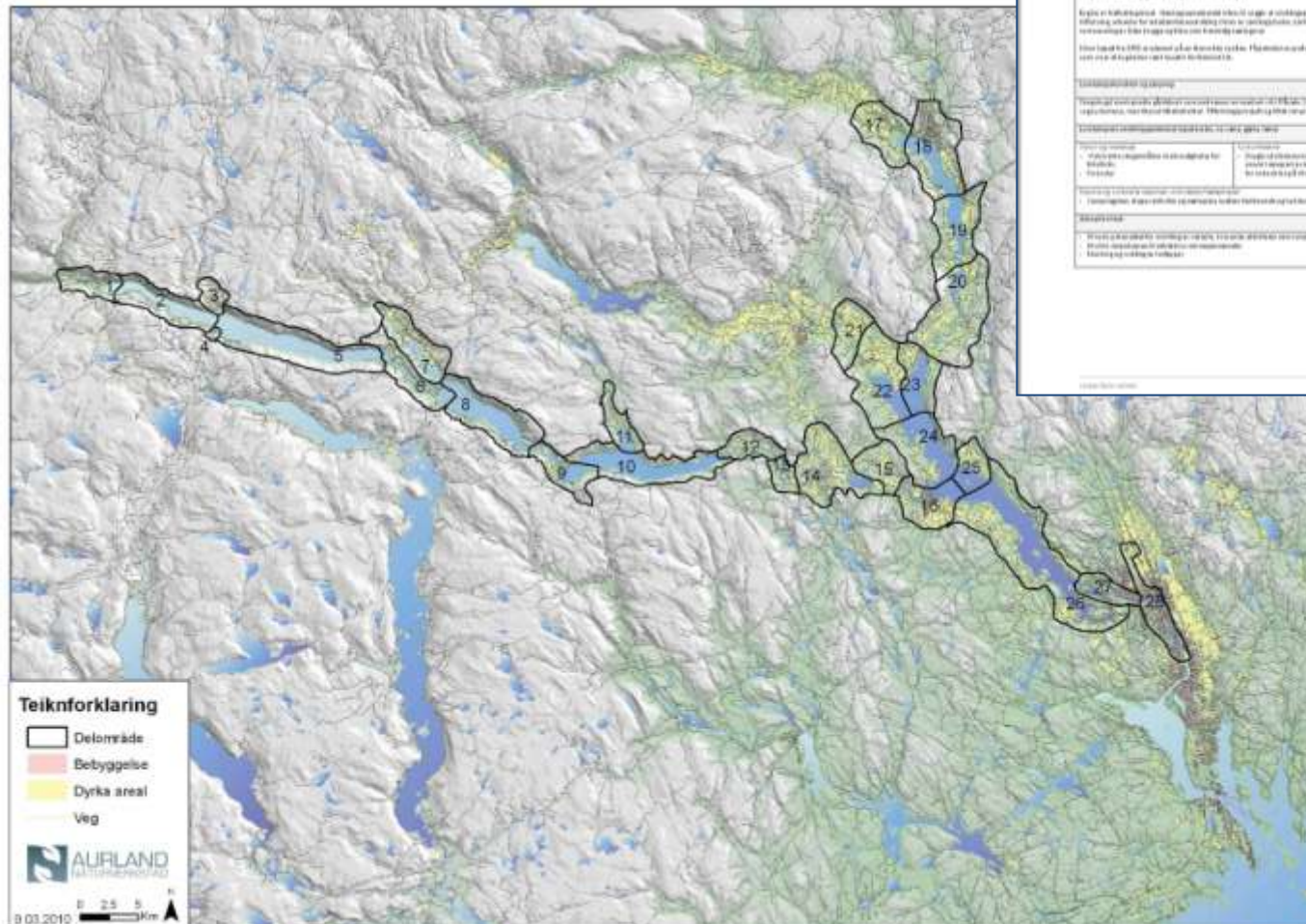

Delområde 15: Østet

Delområdebeskrivelse

Østet er et stort, åpent område som ligger i den østlige delen av Telemarkskanalen. Området er preget av høye fjell og dype daler. Det er mye åpent landskap med lite bebyggelse. Det er også mye dyrka areal og skog.

Delområdebeskrivelse

Østet er et stort, åpent område som ligger i den østlige delen av Telemarkskanalen. Området er preget av høye fjell og dype daler. Det er mye åpent landskap med lite bebyggelse. Det er også mye dyrka areal og skog.

Delområdebeskrivelse

Østet er et stort, åpent område som ligger i den østlige delen av Telemarkskanalen. Området er preget av høye fjell og dype daler. Det er mye åpent landskap med lite bebyggelse. Det er også mye dyrka areal og skog.

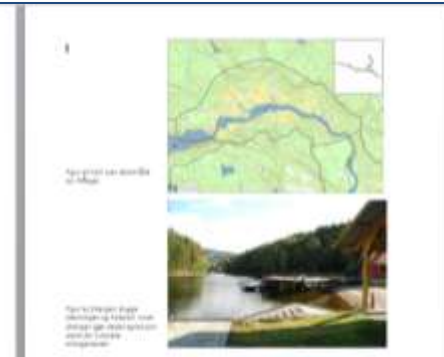

Parkenenes svar?

Effekter av parkenes arbeid?



Modellregioner? Innovasjon?



National parks, biosphere reserves and nature parks

-  National parks
-  Biosphere reserves recognised by UNESCO
-  Biosphere reserves designated by law of the *Länder* and nature park
-  Biosphere reserves and national parks
-  National park and nature park (Harz-Saxony-Anhalt, Eifel)
-  Nature parks and biosphere reserves
-  Nature parks

Nature parks in Germany

Naturparke in Deutschland

Stand: 1.7.2012



Data as of: July 2012

Number: **104**

Total area: **9,5 Million ha**
= **approx. 27 %** of German territory

Size: 11.000 ha to 370.000 ha,
average size: **90.000 ha**

 Naturparke

Quellen: Bundesamt für Naturschutz (BfN), 2012
nach Angaben der Länder
Geodaten © GeoBasis-DE / BKG (2011)



Tourism - Economic effects of Biosphere Reserves and Nature Parks (after JOB et al. 2013)

Biosphere Reserves	pure NLP-visitors/year	job-äquivalents
Berchtesgad. Land	0,38 Mio.	605
Rhön	0,87 Mio.	611
Südost-Rügen	0,26 Mio.	782
Schwäb. Alb	0,44 Mio.	446
Flusslandschaft Elbe	0,21 Mio.	267
Spreewald	0,17 Mio.	251
Pfälzerwald	0,20 Mio.	165
Schorfheide-Chorin	0,19 Mio.	152
Nature Parks	all NRP-visitors/year	job-äquivalents
Altmühltal	0,91 Mio.	483
Hoher Fläming	0,30 Mio.	211



Besøksnæring i park

- 40 prosent av alle turister til Europa besøker en park
- Parkene (Frankrike) driver fram standarder for operatører og bærekraftige partnere
- Parkene utvikler nå aktivt nisjeturisme i det følgende:
 - Mat og lokal kultur
 - Villmark og naturturisme (sport)
 - Helseturisme

EUROPARC Federation



People
Passion
Protected Areas
40 Years Working for Nature

Framtidens utfordringer – parkenes rolle?

Modellområder? Eksperimentering?



DYNAMISKE PARKER

NORDISK KONFERANSE

Telemark 1.-4. Juni 2014





**NORSKE
PARKER**
Levende
landskap

